

# NEUE FUNKTIONEN IN SOLIDWORKS 2020 – DATENVERWALTUNG

## SOLIDWORKS Product Data Management (PDM)

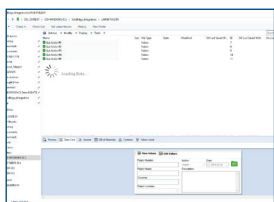

### 1 VERBESSERTES SOLIDWORKS PDM BROWSER-ERLEBNIS

- Durchsuchen Sie die Registerkarten „PDM Projekte“, „Stückliste“, „Verwendungsort“ und „Enthält“, während Dateidaten asynchron geladen werden.
- Sobald Sie Ihren gewünschten Speicherort erreicht haben, werden die benötigten Informationen umgehend angezeigt.

#### Vorteile

Durchsuchen Sie den PDM Tresor noch schneller: Sie müssen nicht länger warten, bis alle Daten geladen sind.

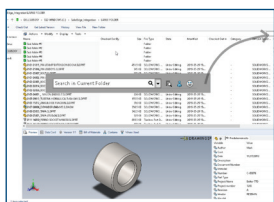

### 2 VERBESSERTE SUCHOBERFLÄCHE MIT ERWEITERTEN FUNKTIONEN

- Suchen Sie ganz einfach direkt im Windows Explorer, ohne dass Sie zusätzliche Fenster öffnen müssen.
- Suchen Sie gleichzeitig nach mehreren Variablen mit einer beliebigen Kombination von Operanden, z. B. Bolzen & Eisen | Schraube | Kupfer.

#### Vorteile

Verfeinern Sie Ihre Suche und finden Sie schneller und einfacher die richtigen Produktdaten.

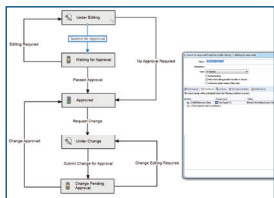

### 3 STATUSBEDINGUNGEN FÜR UNTERGEORDNETE REFERENZEN

- Definieren Sie Bedingungen, basierend auf dem Status unmittelbarer untergeordneter Referenzen, um den Übergang der übergeordneten Datei in SOLIDWORKS® PDM Professional zu steuern.
- Verhindern Sie, dass eine übergeordnete Datei einen Workflow durchläuft, wenn die Unterverweise nicht mit der angegebenen Bedingung übereinstimmen. Sie können beispielsweise eine PDF-Datei nicht in den Status „Genehmigt“ verschieben, wenn die untergeordnete Zeichnung noch den Status „In Entwicklung“ aufweist.

#### Vorteile

Erstellen Sie präzisere Produktworkflows auf Grundlage der Beziehung zwischen dem Status des übergeordneten und untergeordneten Elements.

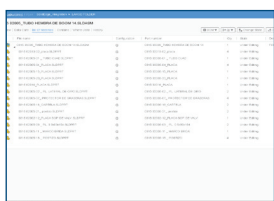

### 4 STÜCKLISTENREGISTERKARTE IN SOLIDWORKS PDM WEB2

- Profitieren Sie in SOLIDWORKS PDM Professional Web2 von berechneten Stücklisten, Schweißkonstruktions-Stücklisten, Schweißkonstruktions-Zuschnittslisten und SOLIDWORKS Stücklisten in schreibgeschützter Ansicht.

#### Vorteile

Rufen Sie Stücklisten von jedem Gerät mit beliebigem Bildschirm-layout auf, indem Sie die reaktionsschnelle Konstruktions-technologie verwenden.

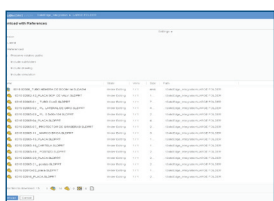

### 5 HERUNTERZULADENDE DATEILISTE IN SOLIDWORKS PDM WEB2

- Überprüfen Sie die Liste der herunterzuladenden Dateien in SOLIDWORKS PDM Professional Web2, wenn „Mit Referenzen herunterladen“ verwendet wurde.
- Sehen Sie sich die Liste der Dateien in einer Tabelle an, in der die Spalten in der Benutzeroberfläche "Download mit Referenzen" angepasst werden können.

#### Vorteile

Sparen Sie Zeit, indem Sie Ihre Dateien darauf überprüfen, ob sie die richtigen Daten enthalten, bevor Sie einen umfangreichen Download starten.

# SOLIDWORKS Manage

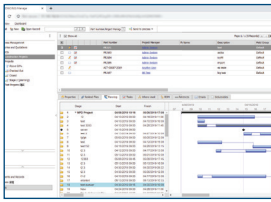

## 6 SOLIDWORKS MANAGE – WEB CLIENT (VOLLVERSION)

- Rufen Sie Dateidaten in SOLIDWORKS PDM mithilfe des Plenary Web-Clients auf und interagieren Sie mit diesen.
- Verwenden Sie die neuen Start- und Projektmodule.

### Vorteile

Nutzen Sie alle Funktionen des SOLIDWORKS PDM Desktop-Clients per Fernzugriff und genießen Sie ein besseres Anwendererlebnis.

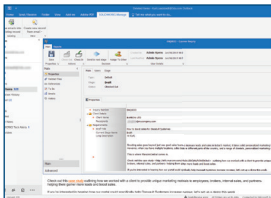

## 7 SOLIDWORKS MANAGE OUTLOOK-INTEGRATION

- Speichern Sie Ihre Microsoft Outlook-E-Mails direkt in einem SOLIDWORKS Manage Datensatz.
- Erstellen Sie neue Datensätze, z. B. Fälle, aus den Daten einer E-Mail.

### Vorteile

Integrieren Sie wichtige E-Mail-Daten ganz einfach direkt in SOLIDWORKS Manage.

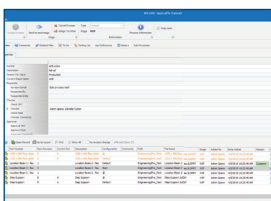

## 8 SOLIDWORKS MANAGE SUBPROZESS

- Wenn Sie mehrere Datensätze durch einen Prozess senden, verschieben Sie einige der betroffenen Elemente in einen anderen verbundenen Teilprozess, um die Flexibilität zu erhöhen.
- Der Teilprozess behält den Verlauf des übergeordneten Prozesses bei.

### Vorteile

Verbessern Sie Ihre Arbeitsabläufe und erhöhen Sie die Flexibilität bei der Arbeit an mehreren betroffenen Elementen in einem Prozess.

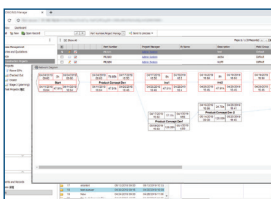

## 9 SOLIDWORKS MANAGE PROJEKTVERWALTUNG

- Erstellen Sie Netzwerk- und PERT-Diagramme mit den erweiterten Diagrammwerkzeugen.
- Verschaffen Sie sich mit den neuen Werkzeugen zur Kapazitätsplanung einen sofortigen Einblick in die Arbeitsbelastung der Anwender.

### Vorteile

Verwalten Sie Ihre Projekte und die Arbeitsbelastung Ihrer Anwender effektiver.

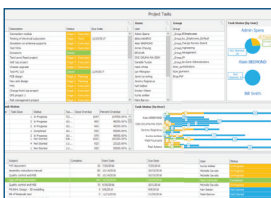

## 10 SOLIDWORKS MANAGE DASHBOARD VIEWER

- Mit der neuen Anwendung „Dashboard Viewer“ können Sie wichtige Dashboards kontinuierlich auf den beteiligten Monitoren anzeigen lassen.
- Zeigen Sie Dashboards im Vollbildmodus an und sorgen Sie so für mehr Transparenz. Dashboards werden regelmäßig aktualisiert.

### Vorteile

Stellen Sie allen Beteiligten relevante Informationen in einem leicht zugänglichen und aktuellen Format bereit.

planet software

EIN UNTERNEHMEN DER  
BECHTLE GRUPPE

### Zentrale Wien

planetsoftware GmbH  
Meidlinger Hauptstraße 73  
1120 Wien

### Büro Wels

planetsoftware GmbH  
Oberfeldstraße 56  
4600 Wels

### Büro Graz

planetsoftware GmbH  
Kärntnerstraße 392  
8054 Graz

### Büro Innsbruck

planetsoftware GmbH  
Grabenweg 68 - SOHO 2  
6020 Innsbruck

**Kontakt** T +43 (0) 50246 | info@cad.at | www.cad.at